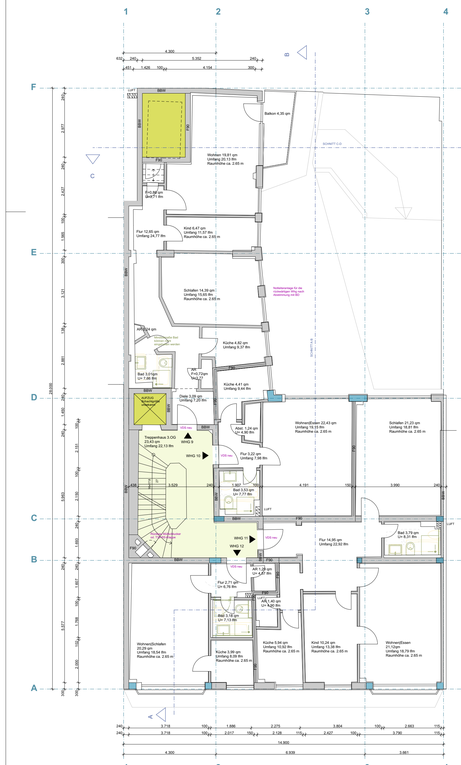

3.OBERGESCHOSS

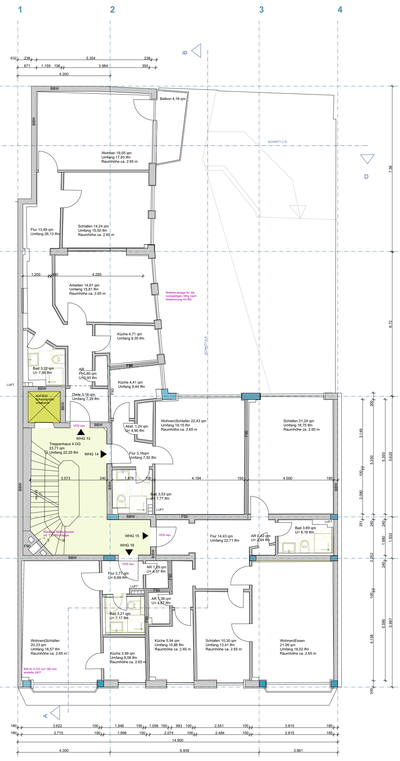

4.OBERGESCHOSS

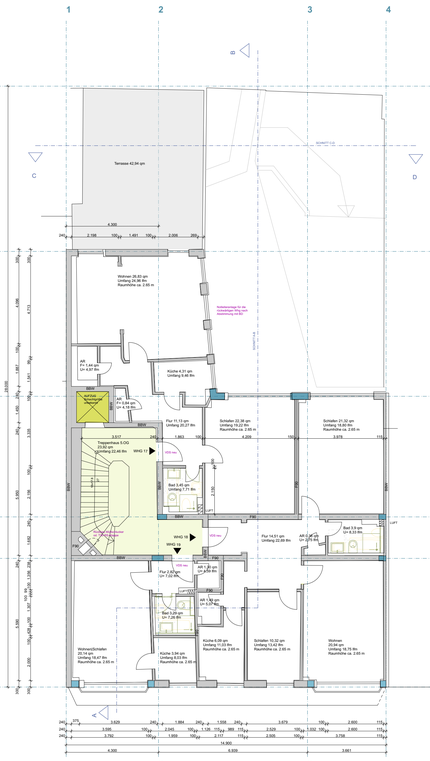

5.OBERGESCHOSS

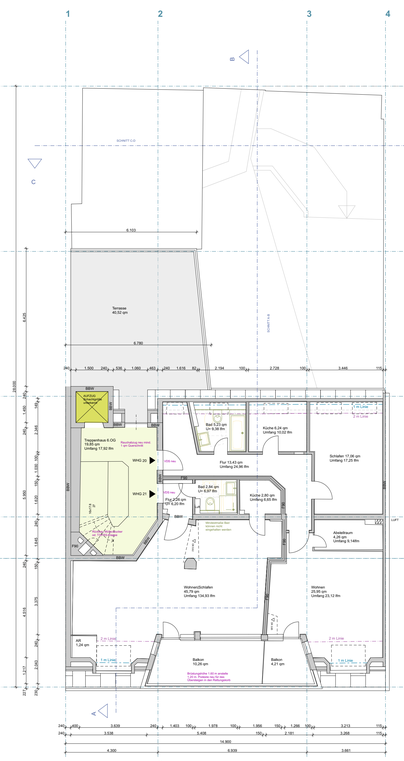

6.OBERGESCHOSS

Änderungen und Ergänzungen	Datum	Gezei.	Index
Eingabeplan und Aufmaßplan zusammengefügt	27.09.19	mb	A

HINWEIS

Die ausführende Firma hat alle Maße und Angaben eigenverantwortlich zu prüfen. Differenzen mit Angaben von Statiker und Projektanten sowie Unklarheiten sind der Bauleitung unverzüglich zu melden. Bedenken gegen die vorgesehene Konstruktion müssen dem Architekten rechtzeitig mitgeteilt werden. Mit dem Beginn der Ausführung der Arbeiten übernimmt die ausführende Firma Haftung und Gewährleistung in vollem Umfang. Alle Fenster- und Türlichten sind ab OK FFB angegeben.

PLANINHALT VORENTWURF GR KG-2.OG

MASSTAB 1/100

DATUM 27.09.2019

ARCHITEKT

BAUHERR GWG Städtische Wohnungsges. mbH

Theresienhöhe 12
80339 München

BAUVORHABEN Wohn- und Geschäftshaus

Landwehrstr. 48
80336 München